Mutualia #1

Magazine santé Mutualia Grand Ouest | SEPTEMBRE - DÉCEMBRE 2016

Entre nous

DÉCOUVREZ
le nouveau magazine
de votre mutuelle
Mutualia

DOSSIER

SANTÉ CONNECTÉE, ÊTRE ACTEUR DE MA SANTÉ

Élections 2016 : vos nouveaux représentants

Conférences et ateliers santé

Anticipez la perte d'autonomie

NOUVEAU

Rien que pour nous !

*optique contrat NGS

24 H / 24

Accès SÉCURISÉ

Service GRATUIT

FACILITEZ-VOUS LA VIE AVEC VOTRE NOUVEL ESPACE ADHÉRENTS !

RETROUVEZ
toutes les informations concernant votre contrat

MODIFIEZ
en temps réel vos données personnelles

CONSULTEZ
vos remboursements

BÉNÉFICIEZ
d'offres parrainage et partenaires

LOCALISEZ
près de chez vous les professionnels de santé dont vous avez besoin*

PAS ENCORE INSCRIT ?

Connectez-vous sans plus attendre sur **www.mutualia.fr/espace-adherent/** muni de votre numéro de Sécurité Sociale et demandez vos codes d'accès.

Mutualia

www.mutualia.fr

#1

Construire pour l'avenir

Notre gouvernance démocratique : une valeur forte

Vous venez de désigner les hommes et les femmes qui vous représenteront sur le territoire de Mutualia Grand Ouest. En participant activement à l'élection de vos délégués, vous avez encouragé vos élus à s'engager pleinement dans la vie institutionnelle de votre mutuelle. Je tiens à remercier toutes celles et ceux qui, par leur candidature, ont nourri notre vie démocratique et permettent ainsi à Mutualia Grand Ouest de poursuivre son action mutualiste pour les six prochaines années.

Le premier acte de vos délégués nouvellement élus ou réélus, convoqués en assemblée générale le 6 juillet dernier, fut de renouveler le tiers sortant de notre conseil d'administration. Là aussi, merci à celles et ceux qui ont posé leur candidature. Enfin, je témoigne une reconnaissance toute particulière pour la confiance des administrateurs au renouvellement de mon mandat de président.

Mutualia, un groupe solide, ambitieux mais aussi innovant

La régionalisation s'accélère. Début 2017, nous ne serons plus que trois Mutualia et formerons une Union Mutualiste de Groupe. De ces rassemblements, nous créons la force qui alimente la dynamique de notre mutuelle, garante de l'accès aux soins pour tous !

Plus largement, c'est l'ensemble du système de santé national qui prend un tournant majeur au titre des réformes engagées. La prise de conscience qu'il est indispensable de faire le choix de la prévention santé gagne également du terrain. Au-delà des remboursements de soins, par ses actions innovantes en faveur de la prévention et ses nouveaux services de proximité, Mutualia Grand Ouest apporte une vraie valeur ajoutée à votre complémentaire santé.

Nous avons le plaisir de vous inviter à découvrir ce premier numéro du magazine *Entre Nous*. Dédié aux adhérents de Mutualia Grand Ouest, il est riche en conseils, services innovants, événements et informations utiles au quotidien pour faire de votre santé un véritable capital !

Hubert GAUDIN
Président Mutualia Grand Ouest

#4 **INFO MUTUALIA**
Élections 2016 : vos nouveaux représentants

#6 **À VOS AGENDAS**
Dates à retenir

#7 **ENTRE NOUS**
Questions / Réponses

DOSSIER

#8 **SANTÉ CONNECTÉE**
Être acteur de ma santé

#10 **PROTECTION SANTÉ**
Réglementation et nouvelles offres inédites

#11 **PRÉVOYANCE**
Anticipez la perte d'autonomie avec Mutualia Dépendance

ENTRE NOUS,
le magazine Mutualia Grand Ouest
6 rue Anita Conti
CS 82320 56008 Vannes cedex
Tél. 02 97 62 30 00

Directeur de la publication :
Isabelle Giraud
Responsable de la rédaction :
Florence Le Ny
Avec la participation de : Sonia Gabarret, Céline Le Grand, Céline Lolichon, Audrey Seillier
Crédits photographiques :
Fotolia, iStock
Conception graphique :
Quintesis Communication
Impression :
SOTIAF - Tirage à 75 500 exemplaires

Mutualia Grand Ouest, mutuelle soumise aux dispositions du livre II du code de la Mutualité – Immatriculée au répertoire SIRENE sous le n°401-285-309

ÉLECTIONS 2016 : VOS NOUVEAUX REPRÉSENTANTS

Vos nouveaux délégués Mutualia Grand Ouest se sont engagés pour un mandat de six ans. Véritables représentants des adhérents et ambassadeurs de Mutualia, ils sont à la fois acteurs du développement et force de proposition, avec pour objectif la défense des intérêts des membres de la mutuelle.

Vos nouveaux délégués vous ont représentés lors de l'Assemblée Générale du 6 juillet 2016 et se sont prononcés sur **les actions de l'exercice écoulé, les orientations de l'année à venir - dont le projet du groupe Mutualia - et pour finir, sur l'approbation des comptes**. Ils ont également procédé à l'élection d'un tiers du Conseil d'Administration, ce qui fera l'objet de notre dossier spécial dans le prochain numéro du magazine *Entre Nous*.

LES ÉLECTIONS EN CHIFFRES

111 POSTES DE DÉLÉGUÉS étaient à pourvoir

+ DE 250 CANDIDATS

95 DÉLÉGUÉS ÉLUS

(Certains départements n'ayant bénéficié d'aucune candidature pour arriver au nombre de postes à pourvoir)

Merci pour votre mobilisation !

23 %

DES CHEFS DE GROUPE MUTUALIA GRAND OUEST ONT VOTÉ POUR ÉLIRE LEURS REPRÉSENTANTS

MUTUALIA AUJOURD'HUI C'EST :

120 000 personnes protégées en santé et en prévoyance

72 M€ de **cotisations émises**

Répartition des soins 2015

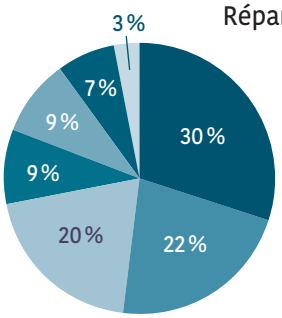

- Hospitalisation : 30 %
- Pharmacie : 22 %
- Frais médicaux : 20 %
- Dentaire : 9 %
- Optique : 9 %
- Appareillage : 7 %
- Autres : 3 %

Mutualia Grand Ouest fait partie d'un réseau national composé de six Mutualia et représentant 450 000 personnes protégées pour 285 M€ de cotisations émises.

Vous souhaitez être mis en relation avec un délégué proche de chez vous ?

elusmgo@mutualia.fr

02 97 62 30 00

VOS DÉLÉGUÉS MUTUALIA
toujours + proches de vous !

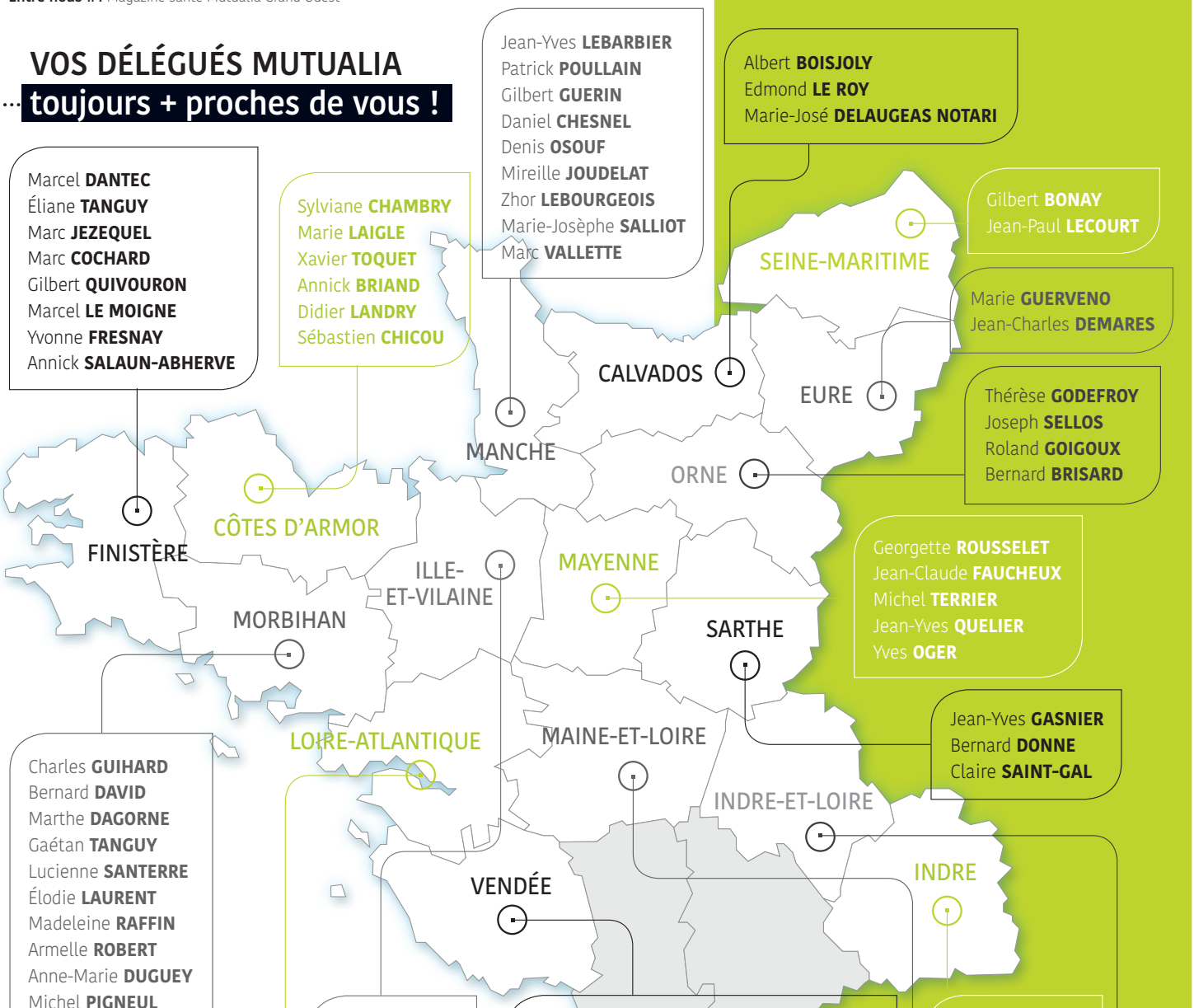

Marcel **DANTEC**
Éliane **TANGUY**
Marc **JEZEQUEL**
Marc **COCHARD**
Gilbert **QUIVOURON**
Marcel **LE MOIGNE**
Yvonne **FRESNAY**
Annick **SALAUN-ABHERVE**

Sylviane **CHAMBRY**
Marie **LAIGLE**
Xavier **TOQUET**
Annick **BRIAND**
Didier **LANDRY**
Sébastien **CHICOU**

Jean-Yves **LEBARBIER**
Patrick **POULLAIN**
Gilbert **GUERIN**
Daniel **CHESNEL**
Denis **OSOUF**
Mireille **JOUDELAT**
Zhor **LEBOURGEOIS**
Marie-Josèphe **SALLIOT**
Marc **VALLETTE**

Albert **BOISJOLY**
Edmond **LE ROY**
Marie-José **DELAUGEAS NOTARI**

Gilbert **BONAY**
Jean-Paul **LECOURT**

Marie **GUERVENO**
Jean-Charles **DEMARES**

Thérèse **GODEFROY**
Joseph **SELLOS**
Roland **GOIGOUX**
Bernard **BRISARD**

Georgette **ROUSSELET**
Jean-Claude **FAUCHEUX**
Michel **TERRIER**
Jean-Yves **QUELIER**
Yves **OGER**

Jean-Yves **GASNIER**
Bernard **DONNE**
Claire **SAINT-GAL**

Charles **GUIHARD**
Bernard **DAVID**
Marthe **DAGORNE**
Gaétan **TANGUY**
Lucienne **SANTERRE**
Élodie **LAURENT**
Madeleine **RAFFIN**
Armelle **ROBERT**
Anne-Marie **DUGUEY**
Michel **PIGNEUL**
Gildas **DRÉAN**
Denise **PURENNE**
Roger **LAVANANT**

Gérard **FRUHAUF**
Gérard **HAULBERT**
Christian **JOUAN**
Pierrette **RABALLAND**

Rémy **BOIXIÈRE**
Cécile **DANJOU**
Yves **DRÉAN**
Xavier **URVOY**
Christian **PIVAIN**
Thérèse **RIDARD**
Jean **BOUCHET**

Maurice **LIAIGRE**
Gérard **BLANCHARD**
Chantal **BLANDIN**
Jean-Michel **MORNET**
Yvon **BELAUD**
Claude **BERTHET**
Joseph **BAZIN**
Madeleine **BUET**
Claude **LAGARDE**
Noël **JAUNET**
Ludovic **CHAUVIN**
Claude **GIRARDEAU**

Rémi **GROSSIN**
Jean-Paul **CAILLE**
Geneviève **MERLE**
Françoise **MORO**
Guy **MANDIN**
Moise **SACHOT**
Joël **PILLET**
André **BATY**
Guy **BODIN**
Hubert **GAUDIN**
Valérie **GRAISARD**

Roland **CAILLAUD**
Fernand **HERON**

Jean **BERTHOMMIER**

Daniel **GRIMAUD**
Michelle **BOUSSION**
Gérard **BOURMANCE**

Nouveau délégué, je souhaite proposer des actions concrètes pour continuer à faire vivre les services de proximité chers à notre mutuelle.

Jean-Charles, employé de notaire, Eure

Avoir sa propre activité requiert d'avoir des idées neuves et de développer ses relations. En tant qu'élue, j'espère en faire profiter Mutualia !

Annick, chef d'entreprise, Côtes d'Armor

CONFÉRENCES & ATELIERS SANTÉ

AMÉLIORER sa qualité de vie...

Mutualia s'associe aux Associations Santé Éducation et Prévention sur les territoires du Grand Ouest et vous invite à assister à ses conférences et ateliers santé. Pour vous aider dans votre quotidien, ces actions de prévention menées par l'ASEPT alternent recommandations et conseils pratiques.

Vous souhaitez obtenir des informations, participer à l'un de ces programmes, connaître les lieux et horaires des ateliers qui se déroulent près de chez vous ?

Contactez l'ASEPT de votre région :

- ***Basse Normandie : 02 31 25 38 31***
- ***Bretagne : 02 98 85 59 34***
- ***Centre : 02 47 31 61 92***
- ***Haute Normandie : 02 35 12 71 80***
- ***Pays de Loire : 02 40 41 38 53***

Association santé éducation et prévention sur les territoires

Exemples de programmes :

> NUTRITION

les bienfaits d'une alimentation saine et équilibrée sur l'état de santé

> BIEN VIEILLIR

les axes d'amélioration en terme d'hygiène de vie

> ÉQUILIBRE

prévenir les chutes en adoptant les bonnes postures et en pratiquant des exercices de renforcement musculaire

> PEP'S EUREKA

comprendre les difficultés de mémoire et augmenter ses ressources

> PREMIERS GESTES QUI SAUVENT

apprendre les gestes de premiers secours

> SÉRÉNITÉ AU VOLANT

connaître les facteurs de risque, gérer son stress, gagner de l'assurance

ÉVÉNEMENT

TOUTES EN ROSE pour la bonne cause !

Depuis maintenant dix ans Mutualia Grand Ouest est partenaire de la Vannetaise, course 100 % féminine. **La prochaine édition aura lieu les 8 et 9 octobre** et promet une fois encore de beaux moments de partage et de solidarité. 8 000 femmes et 600 jeunes filles s'élanceront sur le port de Vannes pour une marche ou une course. Les bénéfices permettront d'accompagner les patients, de proposer des soins de confort et de soutenir des projets de recherche régionaux dans la lutte contre les cancers féminins.
www.lavannetaise.com

SALONS & FOIRES

Animations, échanges, rencontres...

Ne manquez pas les salons de vos départements ! Mutualia vous accueille sur son stand.

MONDE AGRICOLE

Issue du monde agricole, Mutualia met un point d'honneur à participer aux événements organisés par les Jeunes Agriculteurs et à rencontrer les acteurs d'une profession aux besoins spécifiques.
Retrouvez-nous :

> 4 SEPT — ST-MAUR-DES-BOIS (50), LONGNY-AU-PERCHE (61) — **Fêtes de l'Agriculture**

13>16 SEPT — RENNES (35) — **SPACE** Hall 5, stand B53

JEU

Lors de votre passage sur le **stand Mutualia**, **JOUEZ** à notre **grand quizz et gagnez des appareils de santé connectée.**

SENIORS

Parce que les besoins en santé évoluent tout au long de la vie, nous sommes particulièrement à l'écoute des seniors. Venez découvrir nos nouvelles offres santé et prévoyance modulables :

> 30 SEPT — LAVAL (53) — **40e anniversaire de Génération Mouvements**

7>8 OCT — LORIENT (56) — **Salon Seniors Expo**

> 14 OCT — LA ROCHE-SUR-YON (85) — **Salon Rencontres**

> 24 NOV — LAVAL (53) — **Salon Village Partenaires Santé**

24>26 NOV — NANTES (44) — **Salon des Seniors Atlantique**

Retrouvez tous ces événements dans les actualités de Mutualia Grand Ouest sur www.mutualia.fr

Toujours plus proche de vous,

Mutualia répond à vos questions et vous apporte son analyse et ses conseils

TÉLÉTRANSMISSION

La télétransmission **de la Sécurité Sociale vers la MUTUELLE,** ÇA FONCTIONNE ?

Je n'en suis jamais certain... Comment savoir ?

Claude P. - La Roche-sur-Yon (85)

La procédure de télétransmission des dossiers de remboursement entre la Sécurité Sociale française et les assurances santé s'appelle NOEMIE. Cette **mention apparaît sur vos décomptes de remboursement** en indiquant : « Ce décompte a été transmis à votre mutuelle ». Si vous ne recevez pas de décompte papier, cette information est disponible sur votre compte assuré Sécurité Sociale.
Pour en savoir plus, rendez-vous sur ameli.fr ou msa.fr

Vous souhaitez nous solliciter, réagir ou poser une question ? Nous sommes à votre écoute par courrier

***Entre Nous* Magazine Mutualia**
6 rue Anita Conti - CS 82320
56008 Vannes Cedex

100 % SÉCU

Suite à un accident, mon mari est depuis peu **couvert à 100 %** par la SÉCURITÉ SOCIALE...

...dois-je résilier sa mutuelle en fin d'année ?

Marie-Thérèse L. - Rouen (76)

La prise en charge à 100 % est liée à une affection particulière, à la maternité, résulte d'un accident de travail... et non à toutes les maladies. **Malgré la prise en charge à 100 %, les dépassements d'honoraires et le forfait journalier restent à la charge de l'assuré.** Il vous est donc conseillé de garder une mutuelle pour assurer le remboursement de ces dépassements et de toutes les autres dépenses qui ne sont pas en lien avec cette pathologie spécifique.

CONTACT

J'ai eu des DIFFICULTÉS À CONTACTER MUTUALIA en début d'année.

C'est la première fois que cela m'arrive... et pourtant, dans votre dernière lettre, vous indiquiez un nouveau numéro de téléphone pour vous joindre plus facilement.

Adama R. - Nantes (44)

Le 1er janvier 2016 a été marqué par la mise en place de deux réformes majeures voulues par l'État : la généralisation de la complémentaire santé à tous les salariés et la réforme du contrat responsable. Dès la parution des décrets, nous avons dû, dans l'urgence et à l'instar des autres organismes de complémentaire santé, adapter nos offres à ces réglementations.
Les nouveaux paramétrages de gestion et l'afflux d'adhésions liés à cette date butoir ont créé un effet d'engorgement au niveau de notre service téléphonique de relation adhérents. Nous regrettons les retards dans les réponses apportées à quelques adhérents sur les premiers mois de l'année. Sachez néanmoins que **la situation est désormais rétablie. N'hésitez donc pas à prendre rendez-vous avec votre conseiller en agence via le numéro de téléphone 02 97 62 30 00 de 8 h 30 à 17 h 30.**

SANTÉ CONNECTÉE

ÊTRE ACTEUR DE MA SANTÉ

De plus en plus présents dans le quotidien des Français, les dispositifs médicaux connectés font l'unanimité auprès des utilisateurs.

Prenez soin de vous, connectez votre santé !

On parle de « santé connectée » quand on utilise des dispositifs médicaux au service d'une santé durable. Leur rôle est de **mesurer un état de santé et d'analyser nos actes quotidiens.** Les données chiffrées sont envoyées en temps réel vers un outil informatique et le patient peut choisir de les communiquer ou non à son médecin. Ces outils permettent, par exemple, de contrôler son poids, de mesurer le rythme cardiaque et la tension, de prendre la température du corps, etc.

Antécédents familiaux, maladies chroniques ou inflammatoires, allergies...

Tous les publics, quel que soit l'âge, sont concernés. **Les seniors sont demandeurs car ils sont conscients qu'ils doivent être acteurs de leur santé**. Ils sont de plus en plus communautaires, connectés et aiment s'informer sur leur pathologie.

Les moins de 50 ans en bonne santé y sont sensibles, notamment **en préventif, car certains connaissent des pathologies familiales qui nécessitent un suivi** (AVC, maladies cardiaques, diabète, cholestérol, etc).

une écoute du corps au quotidien, pour un diagnostic complet

Les objets connectés sont aussi utilisés pour des patients atteints de maladies chroniques, ce qui permet d'obtenir des données fiables et régulières.

En général, hommes et femmes s'accordent à dire que ces dispositifs sont une révolution car ils permettent au médecin de **mieux cibler le traitement et de suivre l'évolution de la santé de son patient**.

EN CHIFFRES

+ DE 25 %
des Français utilisent déjà un objet connecté grand public

70 %
des patients sont prêts à s'équiper d'objets médicaux connectés sur prescription du médecin

84 %
des plus de 50 ans souhaitent que les données collectées soient directement transmises au médecin

81 %
des seniors qui ont eu recours à une solution de santé connectée continuent à l'utiliser

À L'ÉCOUTE DU PATIENT

L'AVIS DE L'EXPERT
Docteur Couhet,
médecin généraliste à Cholet
et créateur du blog « Connected Doctors »
connectedoctors.fr

Docteur Couhet, depuis plus de deux ans vous recommandez à vos patients des appareils de santé connectée. Que conseillez-vous pour entrer dans le monde de l'e-santé ?
La balance connectée est plébiscitée pour suivre l'évolution du poids et de l'IMC (Indice de Masse Corporelle). Elle permet de se fixer des objectifs à atteindre. Les hypertendus vont s'intéresser au tensiomètre pour donner des rapports précis à leur médecin traitant. Le bracelet connecté mesure la qualité du sommeil et aide au suivi de l'activité physique. Il y a aussi l'oxymètre qui est un bon outil d'aide à la prévention pour les personnes devant suivre leur fréquence cardiaque. Les parents vont préférer le thermomètre connecté pour leurs enfants. En général, ces dispositifs aident à la prise de conscience des patients sur leur état de santé.

Comment réagissent vos patients ?
Mes patients sont ouverts à ce type d'aides médicales. Ils sont conscients des bienfaits de la prévention pour améliorer leur état de santé. Les données recensées sont confidentielles et ils préfèrent qu'elles nous soient directement transmises. La santé connectée ne remplace pas le médecin, au contraire. Elle nous permet d'être plus à l'écoute de nos patients, d'obtenir des données fiables pour poser un diagnostic et elle permet une prise en charge personnalisée pour des soins médicaux. Cependant, certains freins existent, notamment en raison du prix des appareils.

Selon vous, quel est le rôle des mutuelles vis-à-vis de leurs adhérents en matière de santé connectée ?
La santé et la prévention doivent être au cœur des démarches des mutuelles. Les appareils connectés ne sont pas de simples gadgets « bien-être », mais des produits médicalement utiles pour les patients. Les médecins généralistes souhaitent que les mutuelles facilitent l'accès aux dispositifs de santé connectée, leur rôle étant notamment de mettre en avant des solutions en matière de prévention. Et c'est clairement ce que la santé connectée propose. Ces incitations permettraient d'influer de façon positive sur la santé des patients et sur leurs habitudes. Ils deviennent davantage acteurs de leur propre santé et se positionnent dans une démarche impliquée aux côtés de leur médecin.

ces dispositifs aident à la prise de conscience des patients sur leur état de santé

LE SAVIEZ-VOUS ?

Il existe plusieurs formes de e-santé : la télémédecine permet de procéder à des examens en ligne et en temps réel, ou encore des consultations via internet ; la m-santé propose des applications mobiles type guides thérapeutiques, calculatrices, aides de premiers secours, fiches pratiques, conseils bien-être, etc. via un téléphone mobile ou une tablette ; la santé connectée, quant à elle, définit une écoute du corps au quotidien grâce à des dispositifs médicaux - dont la conformité a été vérifiée - qui envoient des rapports et analyses au médecin pour faciliter son diagnostic.

Pour BÉNÉFICIER de l'offre Mutualia,
envoyez un mail à
santeconnecteemgo@mutualia.fr

Un courrier vous sera adressé pour vous communiquer le code promotionnel à indiquer sur le site www.matmedical-france.com

OFFRE MUTUALIA
Réservée aux adhérents
- 20 €
sur l'achat d'un appareil santé connecté

ENTREZ DANS L'UNIVERS DE LA SANTÉ CONNECTÉE AVEC **MUTUALIA** !

Convaincue des bienfaits des objets de santé connectée en matière de prévention et de suivi médical, Mutualia Grand Ouest a mis en place un partenariat avec Mat Medical France.

En tant qu'adhérent de Mutualia, vous pouvez bénéficier d'une réduction de 20 €, à valoir sur la commande d'un ou plusieurs des cinq dispositifs proposés par la marque leader Bewell Connect.

Surveillez votre tension artérielle

> Oxymètre

Vérifez votre fréquence cardiaque

> Tensiomètre

Facilitez-vous la vie

> Thermomètre

Contrôlez votre activité physique et votre sommeil

> Bracelet

Suivez votre IMC

> Pèse-personne

matmedical.com FRANCE
Vente de matériel médical, bien-être & confort

Beaucoup de dispositifs de santé connectée existent : Mutualia a sélectionné pour vous les meilleurs produits ayant obtenu la certification CE

RÉGLEMENTATION

Vers le tiers payant POUR TOUS

Il deviendra un droit pour tous, pour la partie remboursée par la Sécurité Sociale. Les professionnels de santé auront également l'obligation de vous le proposer si vous bénéficiez d'un contrat responsable (95 % de nos contrats).

1er juillet 2015	1er juillet 2016	31 décembre 2016	1er janvier 2017	1er novembre 2017
Application aux bénéficiaires de l'Aide à la Complémentaire Santé	Les médecins peuvent proposer le tiers payant aux patients couverts à 100 % par la Sécurité Sociale	Un droit pour tous les patients couverts à 100 % par la Sécurité Sociale	Les médecins peuvent proposer le tiers payant à tous	Un droit pour tous pour la partie remboursée par la Sécurité Sociale

Vers UN LABEL SENIOR pour la complémentaire

+65

L'état souhaite favoriser l'accès à la complémentaire santé des seniors de plus de 65 ans en mettant en avant des contrats de bon rapport qualité/prix (décret n° 2016-509 du 25 avril 2016). Ces derniers obtiendront un label à condition de proposer trois niveaux de garanties dont le détail sera précisé dans un prochain texte de loi.

Mutualia, via sa Nouvelle Gamme Santé, a déjà anticipé cette réglementation et propose aux jeunes seniors et seniors une couverture optimale et modulable avec cinq niveaux de garanties à un tarif attractif.

NOUVELLES OFFRES COLLECTIVES INÉDITES

NOUVELLES OFFRES Mutualia Vivactiv' branches

Chef d'entreprise ou salarié ?

Découvrez sur mutualia.fr nos nouvelles offres de branche destinées aux :

- **Acteurs du lien social et familial** > *Vivactiv'Alifsa*
- **Hôtels Cafés et Restaurants** > *Vivactiv'HCR*
- **Coopératives agricoles, bétail et viande** > *Vivactiv'Coop BV*
- **Industries du bois et scieries** > *Vivactiv'Bois*
- **Établissements location de matériel agricole** > *Vivactiv'Mecagri*

Adhérent FNAR ou UFR ?

Contactez-nous sur Internet ou par téléphone pour bénéficier des nouvelles offres santé dédiées à ces deux associations de retraités.

ANTICIPEZ LA PERTE D'AUTONOMIE

GARDEZ LE SOURIRE...

NOUVELLE OFFRE

Mutualia dépendance

En vieillissant, vous éprouverez peut-être des difficultés à accomplir seul les actes ordinaires de la vie quotidienne.

Avec sa nouvelle offre dépendance*, Mutualia vous propose de garantir votre indépendance financière et vous facilite le maintien à domicile.

• Des prestations d'accompagnement personnalisées pour rester à domicile :

- bilan téléphonique Prévention Autonomie
- mise en relation avec des prestataires spécialisés pour vous aider dans les recherches liées au maintien à domicile
- en option : installation d'un téléphone main libre vous reliant 24h/24 à une équipe d'assistance en cas d'urgence

• Une rente mensuelle à vie non soumise à l'impôt tant que l'état de dépendance dure :

- montant déterminé par les garanties souscrites et par le niveau de dépendance de l'assuré (GIR)

GIR ? La grille nationale Aggir permet d'évaluer le degré de dépendance du demandeur de l'allocation personnalisée d'autonomie (Apa), afin de déterminer l'aide dont il a besoin. Les niveaux sont classés en 6 groupes dits «iso-ressources» (Gir). À chaque Gir correspond un niveau de besoin d'aide pour accomplir les actes essentiels de la vie quotidienne.

**Voir conditions auprès de votre conseiller. Contrat souscrit par Mutualia Grand Ouest auprès de CNP Assurances régie par le code des assurances 341 737 062 RCS Paris.*

Pascal Hilpertshauser

Animateur commercial

Les Français se disent préoccupés par la problématique de la dépendance qui coûte cher et pour laquelle les aides de l'État restent très insuffisantes.

L'assistance quotidienne d'une personne dépendante revient à 1 800 € par mois à domicile et à 2 300 € dans un établissement spécialisé.

Les aides de l'État couvrent moins d'un quart de ces dépenses. Avec Mutualia Dépendance, nous souhaitons encourager nos adhérents à prendre les devants.

Pour en savoir plus :
02 97 62 30 00

LES AVANTAGES :

> NOUVEAU TARIF

> Adhésion possible DE 18 À 75 ANS

> Délai d'ATTENTE RÉDUIT à partir de la signature du contrat

> 10 % DE REMISE en cas de souscription conjointe

Mots mêlés santé !

RETROUVEZ dans la grille tous les mots de la liste.

DÉCOUVREZ le mot mystère en rapport avec le contenu de votre magazine.

ACUPUNCTURE	SANTE	MESURER
OPTIQUE	GUERISON	SPECIALISTE
ASSURER	SECURITE	MUTUELLE
PREVENTIF	INLAY	TAUX
CURE	SOIGNER	OPERE
PROTHESE	MEDECIN	THERMAL
DOUCEUR	SOIN	

> Mot mystère : _ _ _ _ _ _ _ _ _ _ _ _ _

Réponse dans votre prochain magazine et en ligne sur mutualia.fr rubrique « Le groupe » puis « En région »

E	C	G	U	E	R	I	S	O	N	O
E	T	S	I	L	A	I	C	E	P	S
R	O	I	S	O	I	G	N	E	R	P
U	M	S	R	C	N	N	R	X	P	R
T	L	A	A	U	I	E	L	U	E	E
C	E	N	S	R	C	M	E	A	N	V
N	U	T	S	E	E	E	T	T	Y	E
U	Q	E	U	A	D	R	S	O	I	N
P	I	I	R	U	E	C	U	O	D	T
U	T	H	E	R	M	A	L	S	R	I
C	P	P	R	O	T	H	E	S	E	F
A	O	E	E	L	L	E	U	T	U	M

Artisans, commerçants, professions libérales

OFFRE MUTUALIA

NOUVELLES OFFRES dédiées aux TNS

Protection rapPROchée

MUTUALIA A LA SOLUTION POUR PROTÉGER VOTRE ACTIVITÉ D'INDÉPENDANT !

Mutualia SANTÉ PRO

la bonne forme de votre entreprise repose sur votre santé

> 5 formules associées à 3 renforts optique et dentaire, 3 forfaits bien-être et prévention pour répondre à vos besoins et ceux de votre famille

TARIFS ATTRACTIFS !

Mutualia PRÉVOYANCE PRO*

la réponse aux situations difficiles

> vos revenus préservés par le versement d'indemnités journalières en cas d'arrêt de travail ou d'invalidité et votre famille protégée en cas de décès

> la pérennité de votre entreprise assurée par la garantie frais généraux

OFFRES MODULABLES ET SIMPLIFIÉES SANS DÉLAI D'ATTENTE EN PRÉVOYANCE, SANS EXCLUSION !

Déduisez vos cotisations dans le cadre de LA LOI MADELIN !

La loi Madelin permet la défiscalisation des cotisations versées à titre volontaire par les travailleurs indépendants

Vous avez des salariés ?

Consultez nos offres en collectif sur mutualia.fr

GAGNEZ DU TEMPS !

Devis gratuit et adhésion en ligne sur www.mutualia.fr

*Contrat souscrit par Mutualia auprès d'ALPTIS, intermédiaire d'assurance et gestionnaire du contrat N° ORIAS 07 005 850

CONTACTEZ votre interlocuteur de proximité au **02 97 62 30 00** ou complétez le coupon joint à votre magazine.

Mutualia

Entre nous, c'est humain